ЗАТВЕРДЖЕНО
Рішення Наглядової Ради
АТ «БАНК АЛЬЯНС»

Протокол **№ 17** від 30.04.**2025 р.**

ОРГАНІЗАЦІЙНА СТРУКТУРА АТ "БАНК АЛЬЯНС" І рівня

станом на 1 травня 2025 року

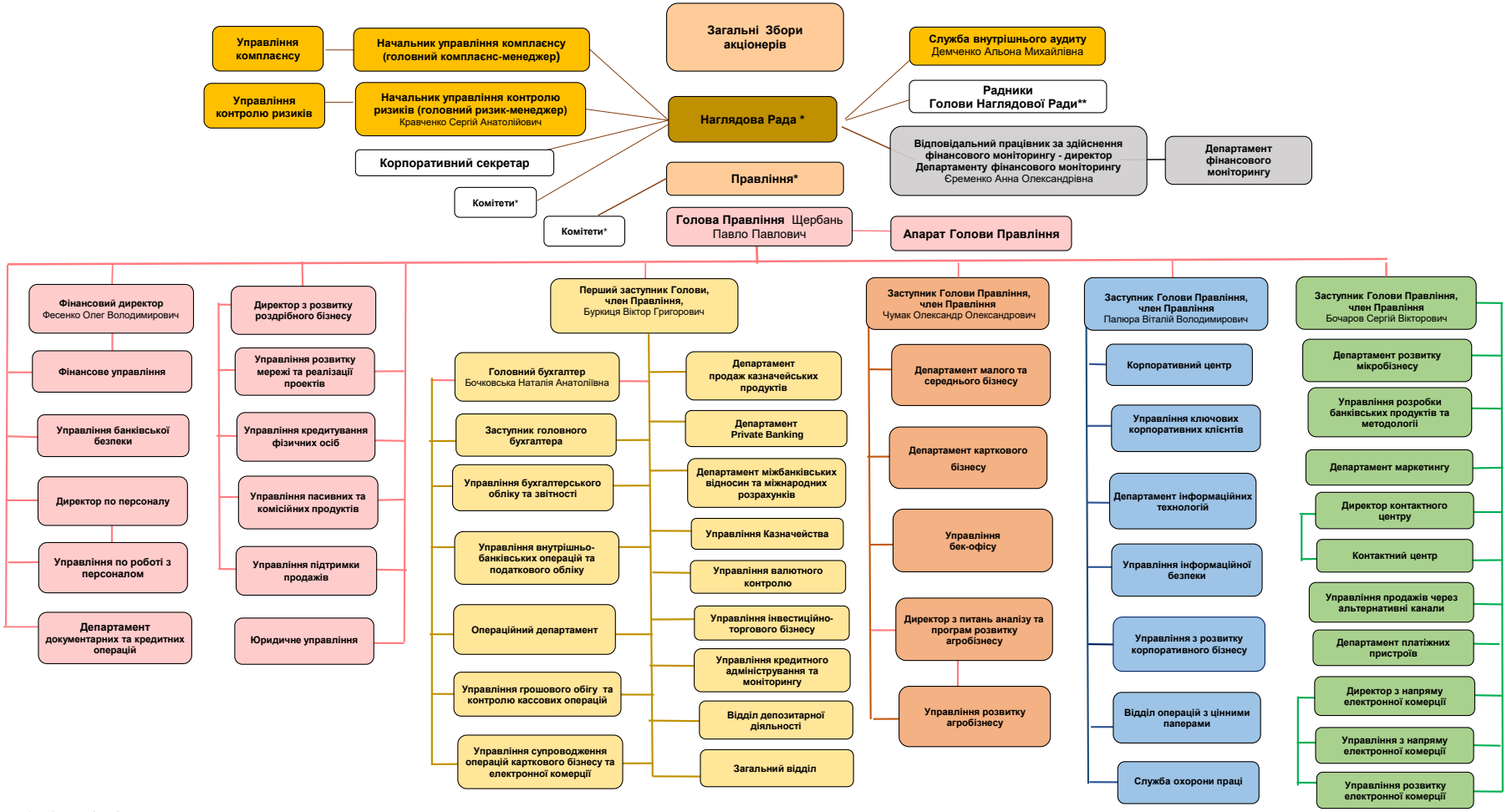

* Інформація згідно додатку
** ПІБ керівників підрозділів додаються
*** основні функції підрозділів додаються